

PROJE ADI	PROJE İŞVEREN	PROJE m ²	PROJE YILI
AMARA PRESTIJ HOTEL	GALERİ KRISTAL TUR.PAZ.TİC.A.Ş.	3000 m ²	2015
FİBERLİ LED AYDINLATMA	FİBERLİ - PSL ELEKTRONİK SAN. VE TİC.A.Ş.	500 m ²	2017
KUMLUCA BEYKONAK SAHİL YÜRÜYÜŞ YOLU	ANTALYA BÜYÜK ŞEHİR BELEDİYESİ	8000 m ²	2017
KONYAALTI SAHİL PROJESİ	ANTEPE İNŞAAT VE TİCARET AŞ.	800 m ²	2018
LAND OF LEGENDS THEME PARK	RIXOS LAND OF LEGENDS HOTEL	11000 m ²	2018
RIXOS ABU DABI HOTEL	RIXOS ABU DHABI HOTEL	3000 m ²	2018
41.TÜYAP YAPI FUAR STANDI	FOX BAU YAPI KİMYASALLARI	56 m ²	2018
ANTALYASPOR ATILLA VEHBİ KONUK TESİSLERİ	ANTALYASPOR	300 m ²	2019
RIXOS PREMIUM BELEK OTEL	RIXOS OTEL	1000 m ²	2019
RIXOS BODRUM OTEL	RIXOS OTEL	400 m ²	2019
İZMİR ENDO ENDÜSTRİYEL FABRİKA ARAÇ YOLLARI	ENDO ENDÜSTRİYEL	450 m ²	2020



KIBRIS ÖZEL MÜLKİYET VİLLA YÜRÜYÜŞ YOLLARI	ÖZMERHAN CONSTRUCTION	350 m ²	2020
ALMANYA OTOGALERİ	OTOGALERY MILLENIUM	200 m ²	2020
İZMİR MERCEDES MENGERLER OTOSHOWROOM	MENGERLER A.Ş.	400 m ²	2020
BOLU BELEDİYESİ PARK PEYZAJ DÜZENLEME İŞLERİ	BOLU BELEDİYESİ	150 m ²	2020
HÜSEYİN ÖZDİLEK VİLLA YÜRÜYÜŞ YOLLARI	ÖZDİLEK HOLDİNG	250 m ²	2020
FETHİYE FABAY OTEL	FABAY OTEL	2200 m ²	2021
BURSA ALMİRA OTEL	ALMİRA OTEL	350 m ²	2021



PROJE ADI	AMARA PRESTIJ HOTEL
MÜŞTERİ	GALERİ KRISTAL TUR.PAZ. TİC.A.Ş.
BAYİ ADI	SARILAR YAPI MALZ.LTD STİ / ANTALYA
PROJE MEVKİİ	GÖYNÜK / ANTALYA
PROJE YILI	2015



Proje Özellikleri

ANTALYA Göynük mevkide 100.000 m² alana sahip 5 yıldızlı Amara Prestij otel 584 odası ile bölgenin en büyük otelleri arasındadır. Görsel ve hijyenik alanlarında **FOX YAPI KİMYASALLARI** ürünleri ile çözüm sunulmuştur.

Yüksek Performanslı Zemin Kaplama Sistemleri

2007 yılında açılan ve 2015 yılında Renovasyona giren Amara Prestij Otelin anfi sahne önünde görselliğini yitirmiş mermer zeminleri **FOX STONE CARPET** ürünleri ile otel müşterilerine farklı, mimari tasarımı ile beğeni alan, doğal, renkli uzun ömürlü dekoratif kaplama sistemi ile yenilenmiştir. Nemli yüzeylere, negatif su basıncı olan zeminlere uygulanabilen su bazlı **EPOTHANE PRIMER WB** 250 gr/ m² uygulama ile astarlama yapılır. **STONE CARPET AGREGA** doğal renkli dolgu malzemesi, UV dayanımlı poliüretan esaslı bağlayıcı **STONE CARPET BINDER PU** ile %8 oranında karışım yapılarak, alimünyum profiller ile mimari tasarıma göre anolanmış bölümlere dökülerek mala ile yayılır.



AMARA PRESTIJ HOTEL



PROJE ADI	FİBERLİ LED AYDINLATMA
MÜŞTERİ	FİBERLİ - PSL ELEKTRONİK SAN. VE TİC.A.Ş.
BAYİ ADI	SARILAR YAPI MALZ.LTD STİ / ANTALYA
PROJE MEVKİİ	DÖŞEMEALTI / ANTALYA
PROJE YILI	2017

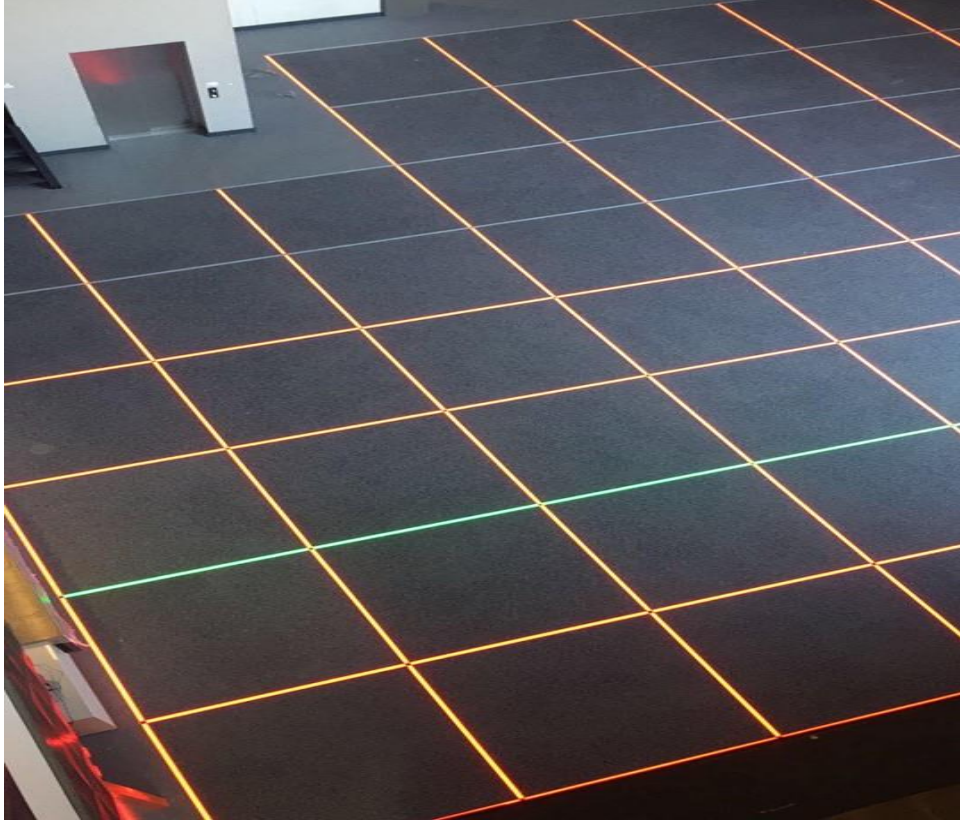

Proje Özellikleri

ANTALYA Organize Sanayi 2.Kısımda yer alan FİBERLİ - PSL ELEKTRONİK SAN. VE TİC.A.Ş. sektöründe lider kuruluşlar arasındadır. 2017 yılında faaliyete geçirdiği yeni fabrikasının giriş lobisinin görsel alanlarında **FOX YAPI KİMYASALLARI** ürünleri ile çözüm sunulmuştur.

Yüksek Performanslı Zemin Kaplama Sistemleri

2017 yılında açılan Fiberli Led Aydınlatma fabrikası giriş zeminleri **FOX STONE CARPET** ürünleri ile müşterilerine farklı, mimari tasarımı ile beğeni alan, doğal, renkli uzun ömürlü dekoratif kaplama sistemi ile kaplanmıştır. Nemli yüzeylere, negatif su basıncı olan zeminlere uygulanabilen su bazlı **EPOTHANE PRIMER WB** 250 gr/ m² uygulama ile astarlama yapılır. **STONE CARPET AGREGA** doğal renkli dolgu malzemesi, UV dayanımlı poliüretan esaslı bağlayıcı **STONE CARPET BINDER PU** ile %8 oranında karışım yapılarak, led ışık profiller ile mimari tasarıma göre anolanmış bölümlere dökülerek mala ile yayılmıştır.



FİBERLİ LED AYDINLATMA



PROJE ADI	KUMLUCA BEYKONAK SAHİL PROJESİ
MÜŞTERİ	ANTALYA BÜYÜK ŞEHİR BELEDİYESİ
BAYİ ADI	SARILAR YAPI MALZ.LTD STİ / ANTALYA
PROJE MEVKİİ	KUMLUCA / ANTALYA
PROJE YILI	2017



Proje Özellikleri

ANTALYA Kumluca mevki Beykonak sahil yürüyüş yolu 8.000 m² görsel alanlarında **FOX YAPI KİMYASALLARI** ürünleri ile çözüm sunulmuştur.

Yüksek Performanslı Zemin Kaplama Sistemleri

2017 yılında açılan Beykonak sahil yürüyüş yolu zeminleri **FOX STONE CARPET** ürünleri ile mimari tasarımı ile beğeni alan, doğal, renkli uzun ömürlü dekoratif kaplama sistemi ile kaplanmıştır. Nemli yüzeylere, negatif su basıncı olan zeminlere uygulanabilen su bazlı **EPOTHANE PRIMER WB** 250 gr/ m² uygulama ile astarlama yapılır. **STONE CARPET AGREGA** doğal renkli dolgu malzemesi, UV dayanımlı poliüretan esaslı bağlayıcı **STONE CARPET BINDER PU** ile %8 oranında karışım yapılarak, alimünyum profiller ile mimari tasarıma göre anolanmış bölümlere dökülerek mala ile yayılır.



KUMLUCA BEYKONAK SAHİL PROJESİ



PROJE ADI	KONYAALTI SAHİL PROJESİ
MÜŞTERİ	ANTEPE İNŞAAT VE TİCARET AŞ.
BAYİ ADI	SARILAR YAPI MALZ.LTD STİ / ANTALYA
PROJE MEVKİİ	KONYAALTI / ANTALYA
PROJE YILI	2018



Proje Özellikleri

ANTALYA Konyaaltı sahil yürüyüş yolu 800 m² görsel alanlarında **FOX YAPI KİMYASALLARI** ürünleri ile çözüm sunulmuştur.

Yüksek Performanslı Zemin Kaplama Sistemleri

2018 yılında açılması planlanan Konyaaltı sahil yürüyüş yolu zeminleri **FOX STONE CARPET** ürünleri ile mimari tasarımı ile beğeni alan, doğal, renkli uzun ömürlü dekoratif kaplama sistemi ile kaplanmıştır. Nemli yüzeylere, negatif su basıncı olan zeminlere uygulanabilen su bazlı **EPOTHANE PRIMER WB** 250 gr/ m² uygulama ile astarlama yapılır. **STONE CARPET AGREGA** doğal renkli dolgu malzemesi, UV dayanımlı poliüretan esaslı bağlayıcı **STONE CARPET BINDER EP** ile %10 oranında karışım yapılarak, alimünyum profiller ile mimari tasarıma göre anolanmış bölümlere dökülerek mala ile yayılır.



KONYAALTI SAHİL PROJESİ



PROJE ADI	THE LAND OF LEGENDS THEME PARK
MÜŞTERİ	RIXOS LAND OF LEGENDS HOTEL
BAYİ ADI	SFS FLOOR SOLUTIONS / İSTANBUL
PROJE MEVKİİ	KADRIYE / ANTALYA
PROJE YILI	2018



Proje Özellikleri

ANTALYA Kadriye mevkiinde 800.000 m² alana sahip Land of Legend Theme Park Türkiye'nin Disneyland'ı olarak adlandırılmaktadır. Parkın görsel ve hijyenik alanlarında **FOX YAPI KİMYASALLARI** ürünleri ile çözüm sunulmuştur.

Yüksek Performanslı Zemin Kaplama Sistemleri

2018 yılında açılan parkın zeminleri **FOX STONE CARPET** ürünleri ile müşterilerine farklı, mimari tasarımı ile beğeni alan, doğal, renkli uzun ömürlü dekoratif kaplama sistemi ile kaplanmıştır. Nemli yüzeylere, negatif su basıncı olan zeminlere uygulanabilen su bazlı **EPOTHANE PRIMER WB 250 gr/ m²** uygulama ile astarlama yapılır. **STONE CARPET AGREGA** doğal renkli dolgu malzemesi, UV dayanımlı poliüretan esaslı bağlayıcı **STONE CARPET BINDER PU** ile %8 oranında karışım yapılarak, alimünyum profiller ile mimari tasarıma göre anolanmış bölümlere dökülerek mala ile yayılır.



LAND OF LEGENDS THEME PARK



PROJE ADI	RIXOS ABU DHABI HOTEL
MÜŞTERİ	RIXOS ABU DHABI HOTEL
BAYİ ADI	SFS FLOOR SOLUTIONS / İSTANBUL
PROJE MEVKİİ	ABU DABİ / BİRLEŞİK ARAP EMİRLİKLERİ
PROJE YILI	2018

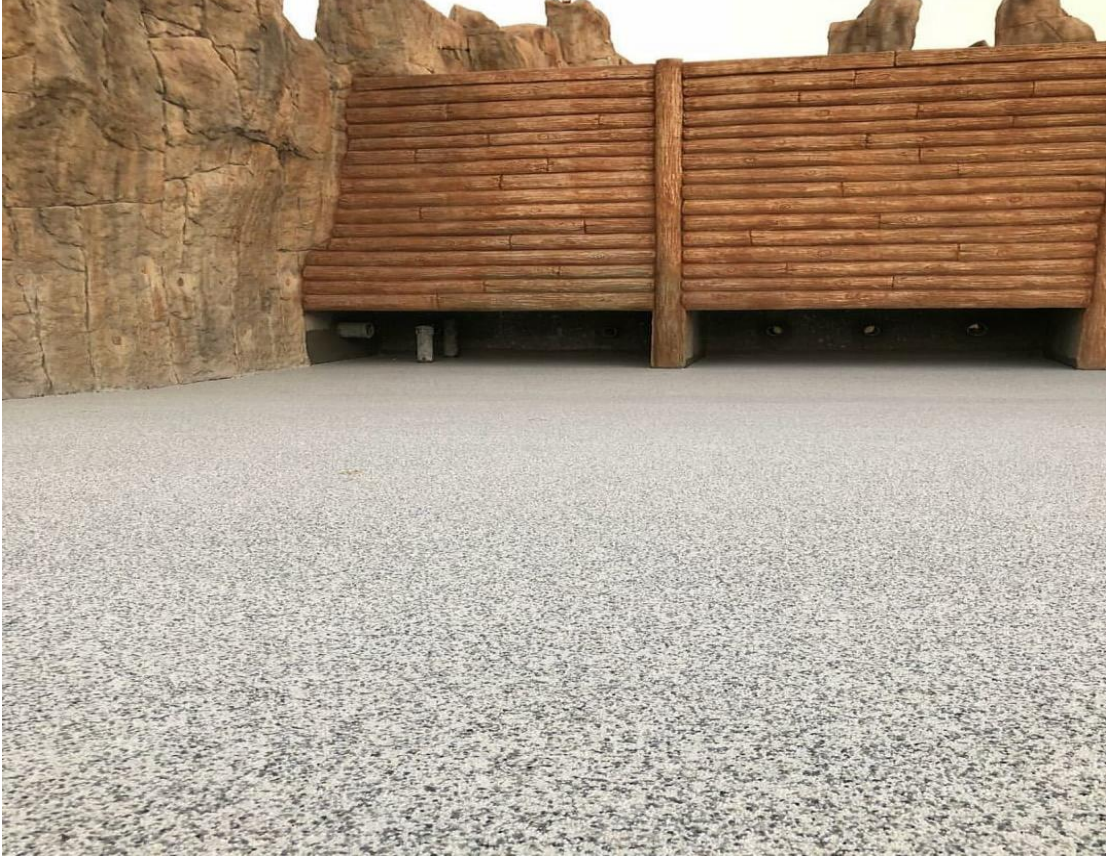

Proje Özellikleri

BİRLEŞİK ARAP EMİRLİKLERİ Abu Dabi'de 80.000 m² alana sahip bölgenin en büyük otelleri arasındadır. Görsel ve hijyenik alanlarında **FOX YAPI KİMYASALLARI** ürünleri ile çözüm sunulmuştur.

Yüksek Performanslı Zemin Kaplama Sistemleri

2018 yılında açılması planlanan RIXOS ABU DABI HOTEL **FOX STONE CARPET** ürünleri ile otel müşterilerine farklı, mimari tasarımı ile beğeni alan, doğal, renkli uzun ömürlü dekoratif kaplama sistemi ile kaplanmaktadır. Nemli yüzeylere, negatif su basıncı olan zeminlere uygulanabilen su bazlı **EPOTHANE PRIMER WB 250 gr/ m²** uygulama ile astarlama yapılır. **STONE CARPET AGREGA** doğal renkli dolgu malzemesi, UV dayanımlı poliüretan esaslı bağlayıcı **STONE CARPET BINDER PU** ile %8 oranında karışım yapılarak, aliminyum profiller ile mimari tasarıma göre anolanmış bölümlere dökülerek mala ile yayılır.



RIXOS ABU DHABI HOTEL

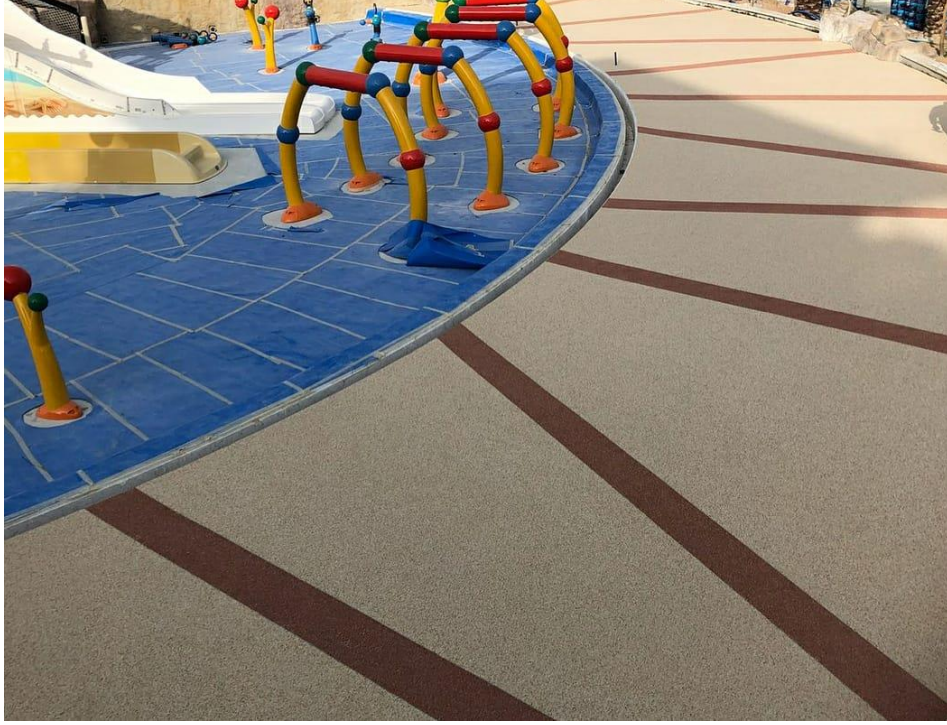

PROJE ADI	41.TÜYAP YAPI FUARI FOX YAPI KİMYASALLARI STANDI
MÜŞTERİ	FOX YAPI KİMYASALLARI SAN.VE.LTD.STİ.
BAYİ ADI	CNG FLOOR / NEVŞEHİR
PROJE MEVKİİ	TÜYAP/İSTANBUL
PROJE YILI	2018



Proje Özellikleri

Fox Yapi Kimyasallari olarak katıldığımız 41.TÜYAP YAPI FUARI'nda stand duvar, masa ve zeminlerimiz de tamamıyla kendi ürünlerimiz olan **FOX YAPI KİMYASALLARI** ürünleri kullanılmıştır.

Yüksek Performanslı Zemin Kaplama Sistemleri

2018 yılında İstanbul Tüyap Fuar merkezinde düzenlenen 41.TÜYAP YAPI FUARINDA stand zeminimiz **FOX STONE CARPET** ürünleri ile fuar ziyaretçilerine farklı, mimari tasarımı ile beğeni alan, doğal, renkli uzun ömürlü dekoratif kaplama sistemi ile kaplanmıştır. Nemli yüzeylere, negatif su basıncı olan zeminlere uygulanabilen su bazlı **EPOTHANE PRIMER WB** 250 gr/ m² uygulama ile astarlama yapılmıştır. **STONE CARPET AGREGA** doğal renkli dolgu malzemesi, UV dayanımlı poliüretan esaslı bağlayıcı **STONE CARPET BINDER PU** ile %8 oranında karışım yapılarak, alimünyum profiller ile mimari tasarıma göre anolanmış bölümlere dökülerek mala ile yayılmıştır.



41.TÜYAP YAPI FUARI FOX YAPI KİMYASALLARI STANDI



PROJE ADI	ANTALYASPOR ATILLA VEHBİ KONUK TESİSLERİ
MÜŞTERİ	ANTALYASPOR
BAYİ ADI	SARILAR YAPI MALZ.LTD STİ / ANTALYA
PROJE MEVKİİ	DÖŞEMEALTI/ANTALYA
PROJE YILI	2019



Proje Özellikleri

ANTALYASPOR ATILLA VEHBİ KONUK TESİSLERİ bina önü zeminlerinde **FOX YAPI KİMYASALLARI** ürünleri kullanılmıştır.

Yüksek Performanslı Zemin Kaplama Sistemleri

2019 yılında ANTALYASPOR ATILLA VEHBİ KONUK TESİSLERİ idari bina önü **FOX STONE CARPET** ürünleri ile ziyaretçilerine farklı, mimari tasarımı ile beğeni alan, doğal, renkli uzun ömürlü dekoratif kaplama sistemi ile kaplanmıştır. Nemli yüzeylere, negatif su basıncı olan zeminlere uygulanabilen su bazlı **EPOTHANE PRIMER WB** 250 gr/ m² uygulama ile astarlama yapılmıştır. **STONE CARPET AGREGA** doğal renkli dolgu malzemesi, UV dayanımlı poliüretan esaslı bağlayıcı **STONE CARPET BINDER PU** ile %8 oranında karışım yapılarak, alüminyum profiller ile mimari tasarıma göre anolanmış bölümlere dökülerek mala ile yayılmıştır.



ANTALYASPOR ATILLA VEHBİ KONUK TESİSLERİ

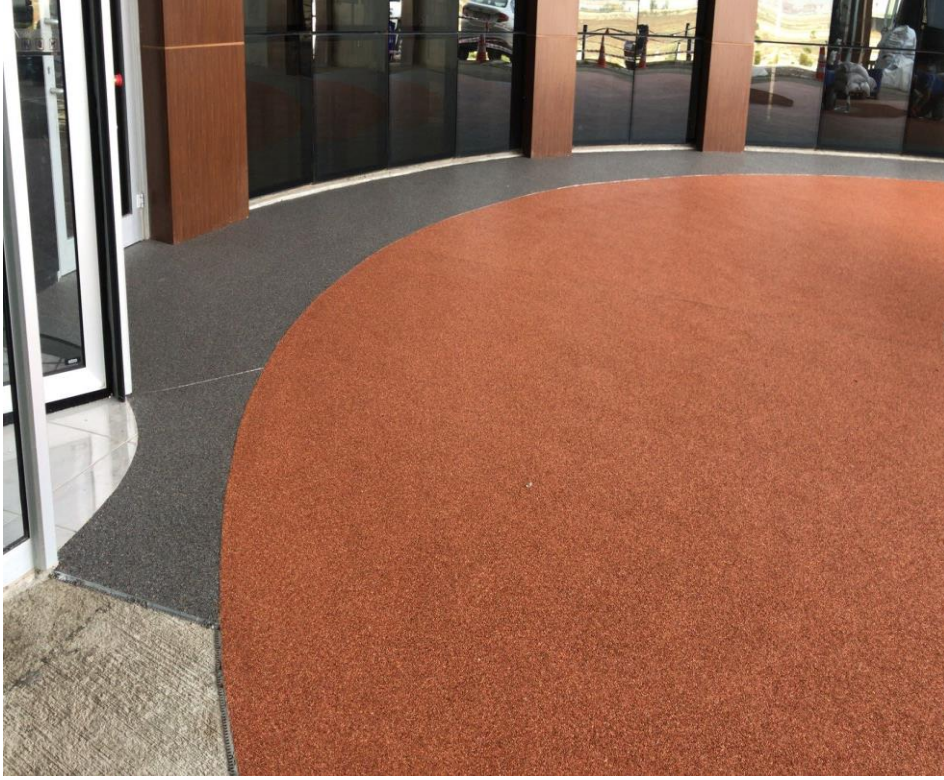

PROJE ADI	RIXOS PREMIUM BELEK OTEL
MÜŞTERİ	RIXOS HOTEL
BAYİ ADI	SFS FLOOR SOLUTIONS / İSTANBUL
PROJE MEVKİİ	BELEK/ANTALYA
PROJE YILI	2019



Proje Özellikleri

RIXOS PREMIUM BELEK otel çocuk oyun alanları zeminlerinde **FOX YAPI KİMYASALLARI** ürünleri kullanılmıştır.

Yüksek Performanslı Zemin Kaplama Sistemleri

2019 yılında RIXOS PREMIUM BELEK otel çocuk oyun alanları zeminleri **FOX STONE CARPET** ürünleri ile ziyaretçilerine farklı, mimari tasarımı ile beğeni alan, doğal, renkli uzun ömürlü dekoratif kaplama sistemi ile kaplanmıştır. Nemli yüzeylere, negatif su basıncı olan zeminlere uygulanabilen su bazlı **EPOTHANE PRIMER WB** 250 gr/ m² uygulama ile astarlama yapılmıştır. **STONE CARPET AGREGA** doğal renkli dolgu malzemesi, UV dayanımlı poliüretan esaslı bağlayıcı **STONE CARPET BINDER PU** ile %8 oranında karışım yapılarak, alüminyum profiller ile mimari tasarıma göre anılan bölümlere dökülerek mala ile yayılmıştır.



RIXOS PREMIUM BELEK OTEL



PROJE ADI	RIXOS PREMIUM BODRUM OTEL
MÜŞTERİ	RIXOS HOTEL
BAYİ ADI	SFS FLOOR SOLUTIONS / İSTANBUL
PROJE MEVKİİ	BODRUM/MUĞLA
PROJE YILI	2019



Proje Özellikleri

RIXOS PREMIUM BODRUM otel yürüyüş yolları zeminlerinde **FOX YAPI KİMYASALLARI** ürünleri kullanılmıştır.

Yüksek Performanslı Zemin Kaplama Sistemleri

2019 yılında RIXOS PREMIUM BODRUM yürüyüş yolları zeminleri **FOX STONE CARPET** ürünleri ile ziyaretçilerine farklı, mimari tasarımı ile beğeni alan, doğal, renkli uzun ömürlü dekoratif kaplama sistemi ile kaplanmıştır. Nemli yüzeylere, negatif su basıncı olan zeminlere uygulanabilen su bazlı **EPOTHANE PRIMER WB** 250 gr/ m² uygulama ile astarlama yapılmıştır. **STONE CARPET AGREGA** doğal renkli dolgu malzemesi, UV dayanımlı poliüretan esaslı bağlayıcı **STONE CARPET BINDER PU** ile %8 oranında karışım yapılarak, alimünyum profiller ile mimari tasarıma göre anılanmış bölümlere dökülerek mala ile yayılmıştır.



RIXOS PREMIUM BODRUM OTEL



PROJE ADI	İZMİR ENDO ENDÜSTRİYEL FABRİKA ARAÇ YOLLARI
MÜŞTERİ	ENDO ENDÜSTRİYEL
BAYİ ADI	SARILAR YAPI MALZ.LTD STİ / ANTALYA
PROJE MEVKİİ	İZMİR
PROJE YILI	2020



Proje Özellikleri

İZMİR ENDO ENDÜSTRİYEL yürüyüş ve araç yolları zeminlerinde **FOX YAPI KİMYASALLARI** ürünleri kullanılmıştır.

Yüksek Performanslı Zemin Kaplama Sistemleri

2020 yılında İZMİR ENDO ENDÜSTRİYEL yürüyüş ve araç yolları zeminleri **FOX STONE CARPET** ürünleri ile ziyaretçilerine farklı, mimari tasarımı ile beğeni alan, doğal, renkli uzun ömürlü dekoratif kaplama sistemi ile kaplanmıştır. Nemli yüzeylere, negatif su basıncı olan zeminlere uygulanabilen su bazlı **EPOTHANE PRIMER WB** 250 gr/ m² uygulama ile astarlama yapılmıştır. **STONE CARPET AGREGA** doğal renkli dolgu malzemesi, UV dayanımlı poliüretan esaslı bağlayıcı **STONE CARPET BINDER PU** ile %8 oranında karışım yapılarak, alüminyum profiller ile mimari tasarıma göre anılanmış bölümlere dökülerek mala ile yayılmıştır.



ENDO ENDÜSTRİYEL FABRİKA



PROJE ADI	KIBRIS ÖZEL MÜLKİYET YÜRÜYÜŞ YOLLARI
MÜŞTERİ	ÖZMERHAN CONSTRUCTION
BAYİ ADI	SARILAR YAPI MALZ.LTD STİ / ANTALYA
PROJE MEVKİİ	KIBRIS
PROJE YILI	2020



Proje Özellikleri

ÖZMERHAN CONSTRUCTION ÖZEL VİLLA yürüyüş ve araç yolları zeminlerinde **FOX YAPI KİMYASALLARI** ürünleri kullanılmıştır.

Yüksek Performanslı Zemin Kaplama Sistemleri

2020 yılında ÖZMERHAN CONSTRUCTION ÖZEL VİLLA yürüyüş ve araç yolları zeminleri **FOX STONE CARPET** ürünleri ile ziyaretçilerine farklı, mimari tasarımı ile beğeni alan, doğal, renkli uzun ömürlü dekoratif kaplama sistemi ile kaplanmıştır. Nemli yüzeylere, negatif su basıncı olan zeminlere uygulanabilen su bazlı **EPOTHANE PRIMER WB** 250 gr/ m² uygulama ile astarlama yapılmıştır. **STONE CARPET AGREGA** doğal renkli dolgu malzemesi, UV dayanımlı poliüretan esaslı bağlayıcı **STONE CARPET BINDER PU** ile %8 oranında karışım yapılarak, alüminyum profiller ile mimari tasarıma göre anılanmış bölümlere dökülerek mala ile yayılmıştır.



KIBRIS ÖZEL MÜLKİYET YÜRÜYÜŞ YOLLARI



PROJE ADI	ALMANYA OTOSHOWROOM
MÜŞTERİ	OTOGALLERY MILLENIUM
BAYİ ADI	OTOGALLERY MILLENIUM
PROJE MEVKİİ	ALMANYA
PROJE YILI	2020



Proje Özellikleri

OTOGALLERY MILLENIUM araç showroomu zeminlerinde **FOX YAPI KİMYASALLARI** ürünleri kullanılmıştır.

Yüksek Performanslı Zemin Kaplama Sistemleri

2020 yılında OTOGALLERY MILLENIUM araç showroomu zeminleri **FOX STONE CARPET** ürünleri ile ziyaretçilerine farklı, mimari tasarımı ile beğeni alan, doğal, renkli uzun ömürlü dekoratif kaplama sistemi ile kaplanmıştır. Nemli yüzeylere, negatif su basıncı olan zeminlere uygulanabilen su bazlı **EPOTHANE PRIMER WB 250 gr/ m²** uygulama ile astarlama yapılmıştır. **STONE CARPET AGREGA** doğal renkli dolgu malzemesi, UV dayanımlı poliüretan esaslı bağlayıcı **STONE CARPET BINDER PU** ile %8 oranında karışım yapılarak, alimünyum profiller ile mimari tasarıma göre anılanmış bölümlere dökülerek mala ile yayılmıştır.



ALMANYA OTOSHOWROOM

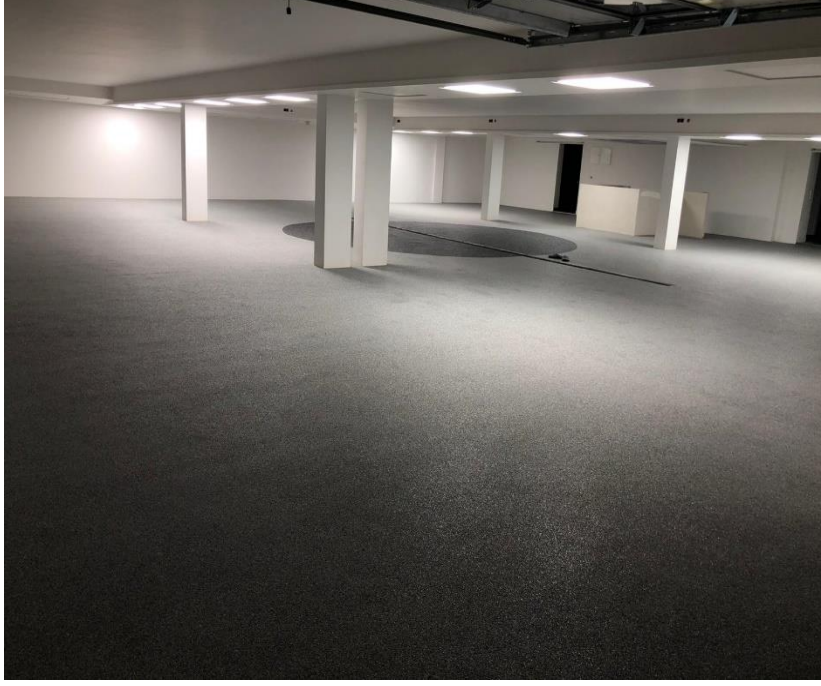

PROJE ADI	MERCEDES MENERLER SHOWROOM
MÜŞTERİ	MENERLER A.Ş
BAYİ ADI	SARILAR YAPI MALZ.LTD STİ / ANTALYA
PROJE MEVKİİ	İZMİR
PROJE YILI	2020



Proje Özellikleri

MERCEDES MENERLER araç showroomu zeminlerinde **FOX YAPI KİMYASALLARI** ürünleri kullanılmıştır.

Yüksek Performanslı Zemin Kaplama Sistemleri

2020 yılında MERCEDES MENERLER araç showroomu zeminleri **FOX STONE CARPET** ürünleri ile ziyaretçilerine farklı, mimari tasarımı ile beğeni alan, doğal, renkli uzun ömürlü dekoratif kaplama sistemi ile kaplanmıştır. Nemli yüzeylere, negatif su basıncı olan zeminlere uygulanabilen su bazlı **EPOTHANE PRIMER WB** 250 gr/ m² uygulama ile astarlama yapılmıştır. **STONE CARPET AGREGA** doğal renkli dolgu malzemesi, UV dayanımlı poliüretan esaslı bağlayıcı **STONE CARPET BINDER PU** ile %8 oranında karışım yapılarak, alimünyum profiller ile mimari tasarıma göre anolanmış bölümlere dökülerek mala ile yayılmıştır.



MERCEDES MENERLER SHOWROOM

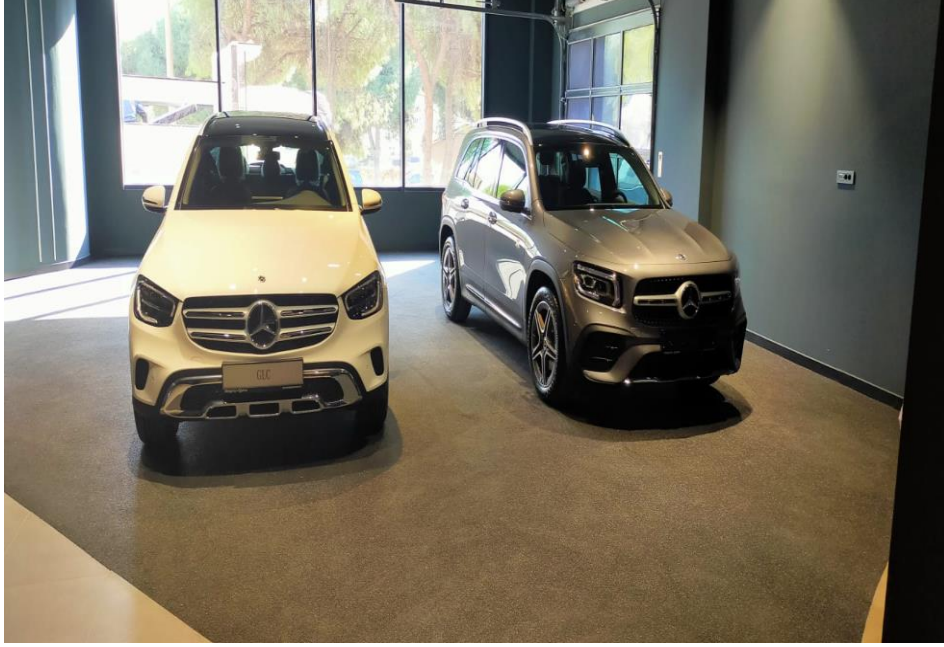

PROJE ADI	BOLU BELEDİYESİ YÜRÜYÜŞ YOLLARI
MÜŞTERİ	BOLU BELEDİYESİ
BAYİ ADI	AQUAZEMİN / İSTANBUL
PROJE MEVKİİ	BOLU
PROJE YILI	2020



Proje Özellikleri

BOLU BELEDİYESİ yürüyüş yollarında **FOX YAPI KİMYASALLARI** ürünleri kullanılmıştır.

Yüksek Performanslı Zemin Kaplama Sistemleri

2020 yılında BOLU BELEDİYESİ yürüyüş yolları **FOX STONE CARPET** ürünleri ile ziyaretçilerine farklı, mimari tasarımı ile beğeni alan, doğal, renkli uzun ömürlü dekoratif kaplama sistemi ile kaplanmıştır. Nemli yüzeylere, negatif su basıncı olan zeminlere uygulanabilen su bazlı **EPOTHANE PRIMER WB** 250 gr/ m² uygulama ile astarlama yapılmıştır. **STONE CARPET AGREGA** doğal renkli dolgu malzemesi, UV dayanımlı poliüretan esaslı bağlayıcı **STONE CARPET BINDER PU** ile %8 oranında karışım yapılarak, alimünyum profiller ile mimari tasarıma göre anolanmış bölümlere dökülerek mala ile yayılmıştır.



BOLU BELEDİYESİ YÜRÜYÜŞ YOLLARI

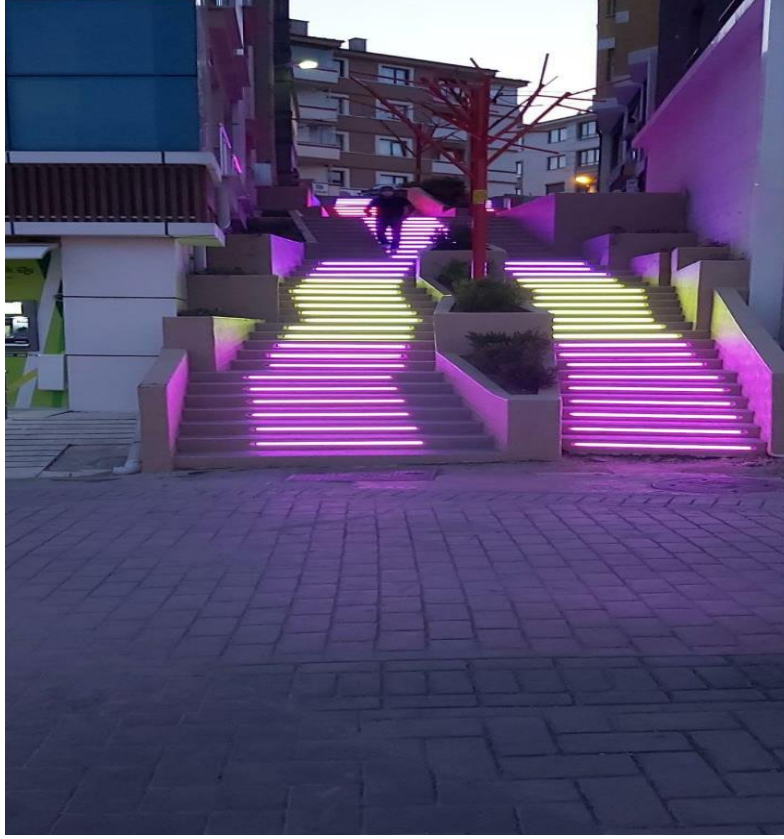

PROJE ADI	HÜSEYİN ÖZDİLEK VİLLA YÜRÜYÜŞ YOLLARI
MÜŞTERİ	ÖZDİLEK HOLDİNG
BAYİ ADI	MUNDO KİMYEVİ A.Ş./BURSA
PROJE MEVKİİ	BURSA
PROJE YILI	2020



Proje Özellikleri

HÜSEYİN ÖZDİLEK VİLLA yürüyüş yollarında **FOX YAPI KİMYASALLARI** ürünleri kullanılmıştır.

Yüksek Performanslı Zemin Kaplama Sistemleri

2020 yılında HÜSEYİN ÖZDİLEK VİLLA yürüyüş yolları **FOX STONE CARPET** ürünleri ile ziyaretçilerine farklı, mimari tasarımı ile beğeni alan, doğal, renkli uzun ömürlü dekoratif kaplama sistemi ile kaplanmıştır. Nemli yüzeylere, negatif su basıncı olan zeminlere uygulanabilen su bazlı **EPOTHANE PRIMER WB** 250 gr/ m² uygulama ile astarlama yapılmıştır. **STONE CARPET AGREGA** doğal renkli dolgu malzemesi, UV dayanımlı poliüretan esaslı bağlayıcı **STONE CARPET BINDER PU** ile %8 oranında karışım yapılarak, alüminyum profiller ile mimari tasarıma göre anılanmış bölümlere dökülerek mala ile yayılmıştır.



HÜSEYİN ÖZDİLEK VİLLA YÜRÜYÜŞ YOLLARI



PROJE ADI	LİBERTY FABAY OTEL YÜRÜYÜŞ YOLLARI
MÜŞTERİ	FABAY OTEL
BAYİ ADI	SARILAR YAPI MALZ.LTD STİ / ANTALYA
PROJE MEVKİİ	FETHİYE/ANTALYA
PROJE YILI	2021



Proje Özellikleri

FETHİYE LİBERTY FABAY OTEL yürüyüş yollarında **FOX YAPI KİMYASALLARI** ürünleri kullanılmıştır.

Yüksek Performanslı Zemin Kaplama Sistemleri

2021 yılında FETHİYE LİBERTY FABAY OTEL yürüyüş yolları **FOX STONE CARPET** ürünleri ile ziyaretçilerine farklı, mimari tasarımı ile beğeni alan, doğal, renkli uzun ömürlü dekoratif kaplama sistemi ile kaplanmıştır. Nemli yüzeylere, negatif su basıncı olan zeminlere uygulanabilen su bazlı **EPOTHANE PRIMER WB** 250 gr/ m² uygulama ile astarlama yapılmıştır. **STONE CARPET AGREGA** doğal renkli dolgu malzemesi, UV dayanımlı poliüretan esaslı bağlayıcı **STONE CARPET BINDER PU** ile %8 oranında karışım yapılarak, alimünyum profiller ile mimari tasarıma göre anolanmış bölümlere dökülerek mala ile yayılmıştır.



FETHİYE LİBERTY FABAY OTEL YÜRÜYÜŞ YOLLARI



PROJE ADI	BURSA ALMİRA OTEL ÇOCUK OYUN ALANLARI
MÜŞTERİ	ALMİRA OTEL
BAYİ ADI	MUNDO KİMYEVİ A.Ş/BURSA
PROJE MEVKİİ	BURSA
PROJE YILI	2021



Proje Özellikleri

BURSA ALMİRA OTEL ÇOCUK OYUN alanlarında **FOX YAPI KİMYASALLARI** ürünleri kullanılmıştır.

Yüksek Performanslı Zemin Kaplama Sistemleri

2021 yılında BURSA ALMİRA OTEL ÇOCUK OYUN alanları **FOX STONE CARPET** ürünleri ile ziyaretçilerine farklı, mimari tasarımı ile beğeni alan, doğal, renkli uzun ömürlü dekoratif kaplama sistemi ile kaplanmıştır. Nemli yüzeylere, negatif su basıncı olan zeminlere uygulanabilen su bazlı **EPOTHANE PRIMER WB** 250 gr/ m² uygulama ile astarlama yapılmıştır. **STONE CARPET AGREGA** doğal renkli dolgu malzemesi, UV dayanımlı poliüretan esaslı bağlayıcı **STONE CARPET BINDER PU** ile %8 oranında karışım yapılarak, alüminyum profiller ile mimari tasarıma göre anılanmış bölümlere dökülerek mala ile yayılmıştır.



BURSA ALMİRA OTEL ÇOCUK OYUN ALANI

